

# 天空からの メッセージ!!

実施時間●9:30~16:00

つくろう地球の仲間たち。みんなで作る。

組み木パズル  
KUMICA

実施時間●9:30~16:00



トリックアートで

びっくり  
記念撮影!

実施時間●9:30~16:00



秘境駅PR下沼駅キャラ  
ぬまひきよんの  
ペーパーラフト!

実施時間●9:30~16:00

ちびっこ  
あつ  
集まれ!  
大人気!ふわふわコーナー

実施時間●9:30~16:00

無料シャトルバス運行!!  
第2会場  
ゆめ地創館  
天塩郡幌延町字北進432番地2  
恐竜3Dワールド

2019年  
7月27日±28日日 9:30~16:00

会場:幌延町総合体育館 天塩郡幌延町栄町5番地の1

[お問い合わせ先] 幌延町企画政策課企画政策グループ TEL01632-5-1114

主催/経済産業省北海道経済産業局、幌延町  
後援/北海道教育委員会、幌延町教育委員会  
協力/国立研究開発法人日本原子力研究開発機構 幌延深地層研究センター  
公益財団法人北海道科学技術総合振興センター 幌延地圏環境研究所  
公益財団法人原子力環境整備促進・資金管理センター  
NPO法人フロンティアテクノセンター  
中川町エコミュージアムセンター

# ザ★サイエンスマジックワールド

入場無料

巨大きのこに魔法をかける!!

NPO法人フロンティアテクノセンター  
大人気のワクワク工作パラダイス  
実施時間●9:30~12:00●13:00~15:30

幌延深地層研究センター  
のぞいてみよう! 地下研究最前線  
実施時間●9:30~16:00

幌延ライズ  
いろんな岩石を  
探してみよう  
実施時間●9:30~16:00

えっ!?動いてる?  
動く肖像画

実施時間●9:30~16:00



キミだけの大陸を作ろう!!魔法の砂場  
等高線プロジェクションマッピング

実施時間●9:30~16:00

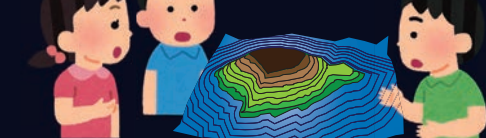

つくって、あそんで、ひらめいて  
プログラミング  
チャレンジ!!

実施時間●9:30~16:00



ステージイベント  
CIRCUS ECOLOGICAL  
サーカスエコロジカル

パフォーマンスラボの楽しい実験ステージ  
実施時間①11:30~12:00  
②15:20~15:50

めざせ!深地層マスターズ2019  
実施時間●13:10~13:40

大地を造る岩石とエネルギー  
実施時間●14:45~15:05

省エネ博士の  
エネルギー広場  
実施時間●10:40~12:00 ●13:00~16:00

ゆめ地創館となり「実規模試験施設」  
●不思議なねんどで遊ぼう!  
●緩衝材定置試験の公開  
実施時間●9:30~16:00

毎年好評  
缶バッジ制作コーナー  
実施時間●9:30~16:00

同時開催 屋外特設ステージ 観覧無料 ※荒天の場合は会場を変更して実施します。

テレビの人気モノがやってくる!!

仮面ライダージオウ&ビルド  
ショー  
7/27±  
●第1回 10:30~11:00  
●第2回 14:00~14:30

それいけ!アンパンマン  
ショー  
7/28日  
●第1回 10:30~11:00  
●第2回 14:00~14:30

おいしい  
屋台や出店もあるよ!!

7/27± イベント終了後  
屋外ステージで  
サイエンス大カラオケ大会開催!

無料送迎バス運行! 稚内・豊富・中川・問寒別・雄信内・遠別・天塩・浜路別・中頓別方面から無料送迎バス運行!



# ザサイエンスマジックワールド

The Science magic world

おもしろ科学館2019 in ほろのべ

最新デジタル技術と科学のチカラで魔法の世界に飛び込もう!

休み自由研究ワークシート  
夏休みの自由研究の  
ヒントがたくさんあります。

クイズラリーに参加しよう!  
全問正解者には、  
オリジナルシリコンバンドを  
プレゼント!(中学生以下の方)



## 第1会場 幌延町総合体育館 だい1かいじょう ほろのべちようそうごうたいいくかん

**動く肖像画**  
実施時間●9:30~16:00  
謎めいたいくつもの肖像画、その前を通ると…  
絵が動いている?!

**天空からのメッセージ**  
実施時間●9:30~16:00  
最新LEDトリックを使った、  
空中に浮かぶ魔法のような不思議映像。

**魔法の巨大キノコ**  
実施時間●9:30~16:00  
キミの魔法の杖ひとつで、  
巨大キノコの色が変わる?!

**魔法の砂場**  
実施時間●9:30~16:00  
等高線プロジェクションマッピングで、  
キミだけの大陸を作ろう!

**不思議トリックアート**  
実施時間●9:30~16:00  
平らなのに立体に見える?!写真をとって遊ぼう!

**toio™でプログラミング  
「ロジーボのみみつ」**  
実施時間●9:30~16:00  
不思議なロボット「ロジーボ」で  
楽しくプログラミングしてみよう。

**組み木パズル「KUMICA」**  
実施時間●9:30~16:00  
遊んで学べる組み木パズル、  
幼児から大人までみんなで楽しもう!

**下沼駅めまきよんの  
ペーパークラフト!**  
実施時間●9:30~16:00  
ゆるキャラ「めまきひよん」を作っちゃおう!

**省エネ博士のエネルギー広場**  
実施時間●10:40~12:00 ●13:00~16:00  
省エネ博士のわかりやすい実験で  
発電のしくみがわかるよ。

**ふわふわコーナー**  
実施時間●9:30~16:00  
アニマルランド/未就学児・定員6名  
ガムボールマシーン/小学生・定員6名

**わくわく工作パラダイス**  
実施時間●9:30~12:00・13:00~15:30  
毎年大人気の工作教室。工作をしたあとに自分で  
工夫・改良しながら遊ぶと科学について学べるよ。  
■割れないシャボン玉 ■きら万華鏡  
■ふうせんロケット ■タネ模型を飛ばそう

**幌延ライズコーナー**  
いろいろな岩石を探してみよう  
実施時間●9:30~16:00  
電気エネルギーのもとである石炭やいろいろな  
な岩石について学ぼう。  
岩石標本づくりにチャレンジしよう!

**幌延深地層研究センターコーナー**  
のぞいてみよう!地下研究最前線  
実施時間●9:30~16:00  
深地層研究をテーマにした展示の他、  
参加型アトラクションもおこなうよ。

**小さなお子様連れ  
でも安心です**  
●幼児用プレイゾーンをご用意  
●授乳室もあります

## ステージ

**パフォーマンスラボのサイエンスショー  
「サーカスエコロジカル」**  
実施時間 ①11:30~12:00 ②15:20~15:50  
博士とピエロが実験やパフォーマンスで、  
楽しく学べるサイエンスショーをやるよ。

**幌延深地層研究センターステージ  
めざせ!深地層マスター2019**  
実施時間●13:10~13:40  
センターでの研究や幌延に関する〇×クイズを開催!  
勝ち残った人にはプレゼントもあるよ。

**幌延ライズステージ  
大地を造る岩石とエネルギー**  
実施時間●14:45~15:05  
幌延や天北の岩石のおはなしと  
幌延ライズの研究を紹介するよ。

**省エネ博士の省エネクイズ大会**  
実施時間●10:00~10:20  
お家でできる省エネについてクイズを出すよ。

**中川町エコミュージアムセンターステージ  
クビナガリュウがいた時代**  
実施時間●12:30~13:00

## 第2会場 ゆめ地創館 だい2かいじょう ゆめちそうかん

**恐竜VR  
「ティラノサウルスに遭遇!」**  
実施時間●9:30~16:00  
1度に2名体験5分程度  
ヘッドセットをつけて360度の大迫力  
ティラノサウルス映像VR映像を体験しよう!

**3Dシアター  
「飛び出す恐竜映像!」**  
実施時間 ①10:00~10:15 ②10:45~11:00  
③11:30~11:45 ④12:30~12:45  
⑤13:15~13:30 ⑥14:00~14:15  
⑦14:45~15:00 ⑧15:30~15:45  
本物と同じ13mのティラノサウルスとにらめっこ。  
びっくりの3D体験です。

**3Dポスター  
「飛び出す恐竜!」**  
実施時間●9:30~16:00  
飛び出して見える不思議なポスター、  
いろいろな種類の飛び出す恐竜を見てみよう!

**本物アンモナイト化石発掘体験**  
実施時間 ①11:00~11:45 ②13:00~13:45  
③14:00~14:45 毎回定員10名  
本物の古代のアンモナイト。  
発掘したアンモナイトは持ち帰れるよ。

※一部内容は予告なく変更となる場合がございます。予めご了承ください。

ステージスケジュール	
9:00	9:15 オープニングセレモニー(7/27のみ)
9:30	
10:00	10:00~10:20 省エネ博士の省エネクイズ大会
10:30	10:30~11:00 テレビ人気者ステージショー(屋外ステージ)
11:00	
11:30	11:30~12:00 サイエンスショー「サーカスエコロジカル」
12:00	
12:30	12:30~13:00 中川エコミュージアムセンターステージ
13:00	
13:30	13:10~13:40 幌延深地層研究センターステージ
14:00	
14:30	14:00~14:30 テレビ人気者ステージショー(屋外ステージ)
15:00	
15:30	14:45~15:05 幌延ライズステージ
16:00	15:20~15:50 サイエンスショー「サーカスエコロジカル」
	16:00 終了

※スケジュールは変更となる場合がございます。

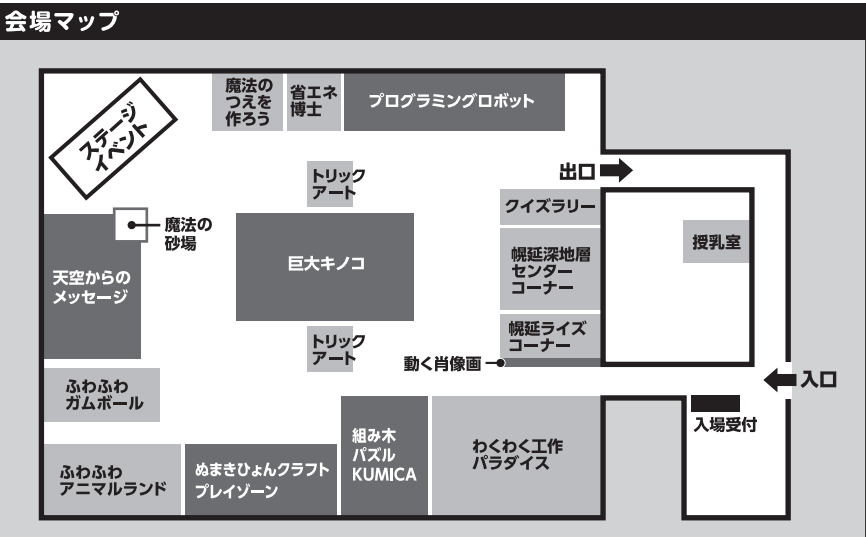

## 無料送迎バス時刻表・会場のご案内

稚内・豊富方面		
乗り場	1便	2便
ノシャップバス停	8:50	12:30
稚中前バス停	8:55	12:35
市役所前バス停	9:00	12:40
鈴蘭幼稚園バス停	9:05	12:45
南駅前バス停	9:09	12:49
南小学校前バス停	9:13	12:53
緑5丁目バス停	9:15	12:55
雇用促進住宅前バス停	9:18	12:58
栄ニュータウンバス停	9:22	13:02
栄3丁目バス停	9:26	13:06
萩見5丁目バス停	9:30	13:10
豊富駅	10:04	13:44
沿岸バス豊富営業所	10:05	13:45
大通1丁目バス停	10:06	13:46
おもしろ科学館前(降車)	10:30	14:10

帰りの出発時間は16:15です。

中川・間寒別方面		
乗り場	1便	2便
佐久駅前	9:00	12:50
中川駅前	9:15	13:05
間寒別小・中学校前	9:40	13:30
雄雄内農協前	9:50	13:40
おもしろ科学館前(降車)	10:05	13:55

帰りの出発時間は11:40と16:10です。

遠別・天塩方面		
乗り場	1便	2便
旧遠別駅前	9:15	13:00
天塩新栄6バスターミナル前	9:40	13:25
おもしろ科学館前(降車)	10:00	13:45

帰りの出発時間は12:00と16:00です。

浜頓別・中頓別方面		
乗り場	1便	
浜頓別バスターミナル前	8:45	
中頓別バスターミナル前	9:15	
おもしろ科学館前(降車)	10:30	

帰りの出発時間は16:10です。

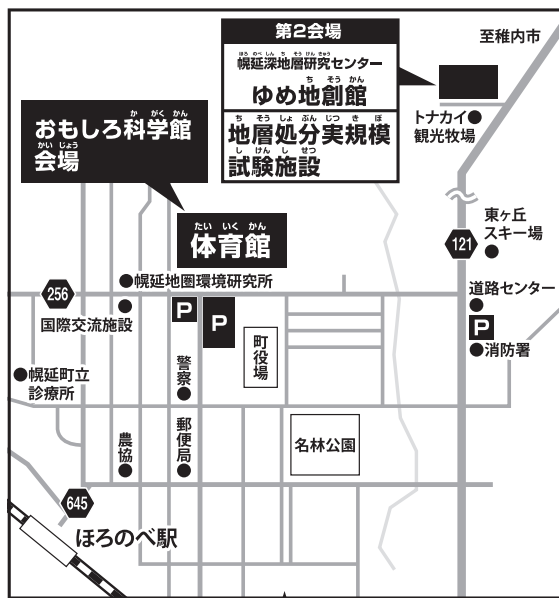

だい かい じょう ち そう かん  
む りょう ち そう かん  
無料シャトルバス運行

無料シャトルバス	
おもしろ科学館	ゆめ地創館
ゆめ地創館	おもしろ科学館

10:00~16:00・20分間隔で運行

路上駐車はご遠慮ください。

リサイクル適性(A) この印刷物は、印刷用の紙へリサイクルできます。