

NPO法人 ミナといかん

2026年5月23日(土)
といかん・ふるさと同窓会in札幌
NPO法人ご紹介
—NPO法人ミナといかん 代表理事 芳野 福一—

地域運営組織・NPO法人ミナといかん 概要



○設立等	<ul style="list-style-type: none">・令和5年度：個別懇談会説明会5回、検討会2回、準備会5回・令和6年4月16日：設立総会・令和6年6月13日：北海道設立認証承認・令和6年7月1日：法人登記
○名称	<p>「ミナといかん」：「ミナ」はアイヌ語で「笑う」の意味で、「といかん」は地域の呼び名です。</p> <ul style="list-style-type: none">・「といかん」で「みんな」笑顔で暮らしていきたい。・「みなと」のように「みんな」が集まる地域や居場所になってほしい。
○組織類型	<p>問寒別地区・地域づくりビジョンに基づく地域運営組織をNPO法人の形態で運営します。</p> <ul style="list-style-type: none">・財産所有、雇用面等を考慮すると任意団体の個人への責任集中より法人による分散が望ましい。・営利法人ではないNPO法人が公的資金の確保をしやすい。
○目的	<ul style="list-style-type: none">・地域課題の解決に向けて具体的な取組を協議し、地域に必要とされる機能を提供します。・地域の文化や歴史を守り、すべての人がいつまでも安心して健やかに住み続けられる地域づくりに貢献します。
○コンセプト	<p>これまで地域住民のボランティアで成り立っていた地域活動を、地域運営組織の専属職員が地域ボランティアの協力のもと、必要な取り組みを実践実行し、地域負担を軽減するNPO法人です。</p> <ul style="list-style-type: none">・専属職員が複数業務をマルチにこなしていきます。・地域内外のいろいろな世代が活躍できる場を創出します。・ボランティアの部分と対価の発生する部分を整理して、しっかり稼ぐしくみをつくります。・皆が楽しいと思える運営を心がけます。
○会員	<p>正会員22人、賛助会員3人、その他（ボランティア、利用会員）</p> <ul style="list-style-type: none">・正会員：法人の目的に賛同する個人で、総会の議決権を持ちます。会費は年会費3,000円です。（農村地区7人、市街地13人、その他2人、計22人）・賛助会員：法人の目的に賛同して事業を賛助する個人及び団体です。会費は年会費1口500円です。
○役員	<ul style="list-style-type: none">・理事：4人（代表理事1人、副代表理事1人、理事2人）・監事：2人

地域運営組織・NPO法人ミナといかん 組織図 (R8.6予定)

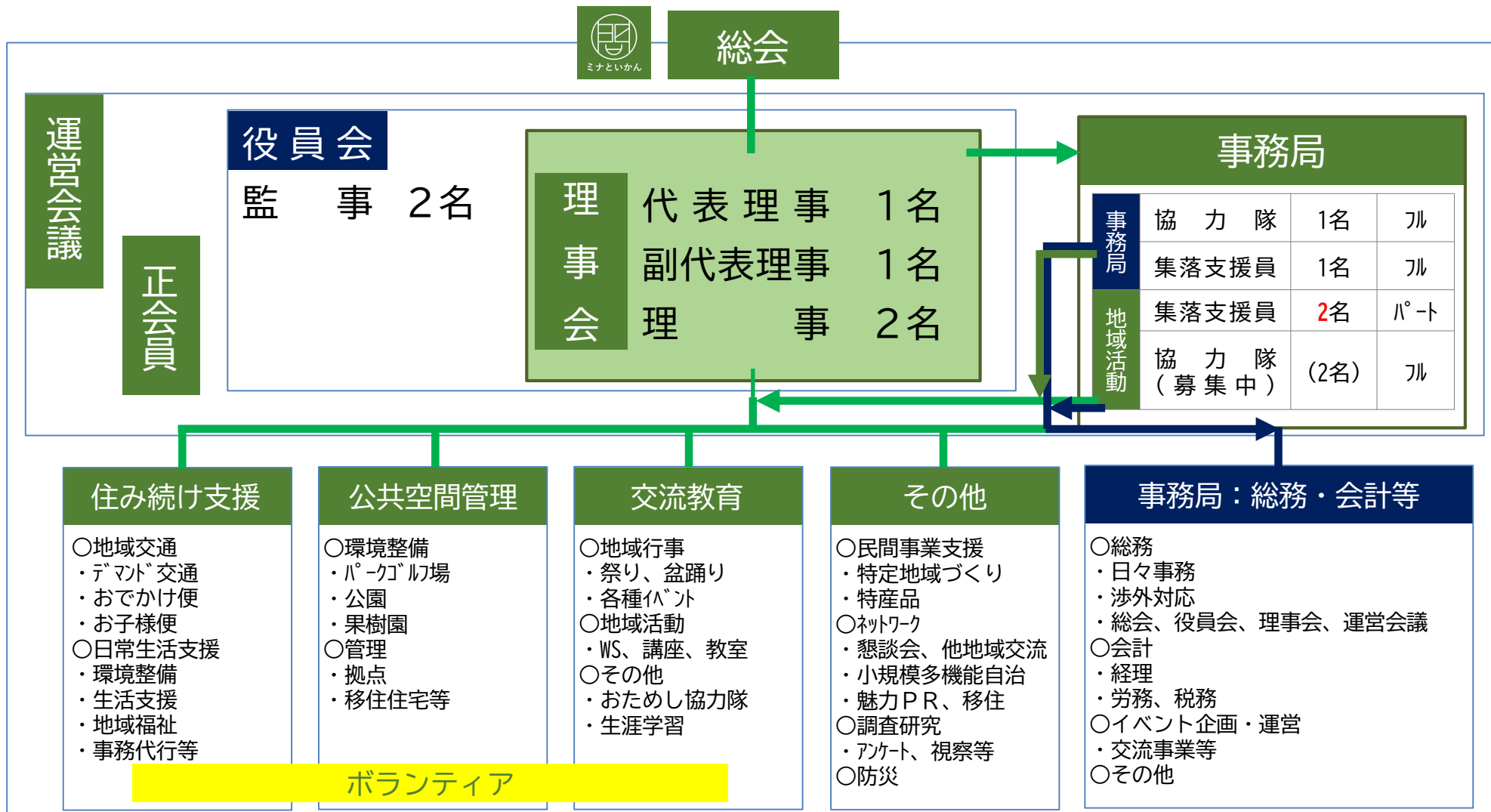

連携
可能
団体

PG愛好会
日赤ボランティア

連合町内会
盆踊り保存会
ワラビナー
サークル連絡協

自主防災

食改、おひさま…

【課題】・部会制が無く事務局が全事業全網羅
・地域(町内会)参画の仕組みがない

経理状況等

○令和6年度

- ・発足当初につき運営経費に係る町補助金、町委託料により地域活動を実施

○令和7年度

- ・町一括交付金制度創設により運営経費の自由度が増加
- ・国交付金活用による地域づくり事業に向けた資機材等整備

【法人事業費】

(単位：円)

事業年度		R 6年度決算	R 7年度決算 (予定)	備考
収入	会費/寄付金	93,500	71,850	
	助成金	2,424,873	40,694,784	R 7：一括交付金8,464,784円、人材補助金397,000円、事業推進補助金31,833,000円
	事業収入	2,095,969	5,829,981	R 7：地域運営業務3,857,001円、交通業務880,120円、公園整備等949,400円、その他(利用料等)
	その他	1,002	47,432	
	収入計	4,615,344	46,644,047	
支出	事業費	584,600	12,337,231	
	管理費	1,875,202	2,265,996	
	支出計	2,459,802	14,603,227	
収支 (税引前)		2,155,542	32,040,820	※ここから法人税等支払いあり
固定資産計			25,555,794	ミニショベル、軽トラ、芝刈機、除雪機等

問寒別地区・地域運営組織（NPO法人）の地域活動としくみ

すぐに取り組み
取り組む
時間をかけ
取り組む

- ① **住み続け支援**：地域交通、日常生活の支援などのしくみ
 - ② **公共空間の管理**：地域の施設などの管理のしくみ
 - ③ **交流・教育**：地域行事、団体活動支援、地域自主活動などのしくみ
 - ④ **民間事業支援**：地域のしごと支援のしくみ
- たとえば…、「①住み続け支援」とは次のような活動です

○地域運営組織の専属職員や地域のボランティアが、自前や業者から借りた機材を使って、住み続けるために必要な生活の足(地域交通)、草刈り、除雪サービスなどを行います。サービスを受けた住民は利用料を払います。

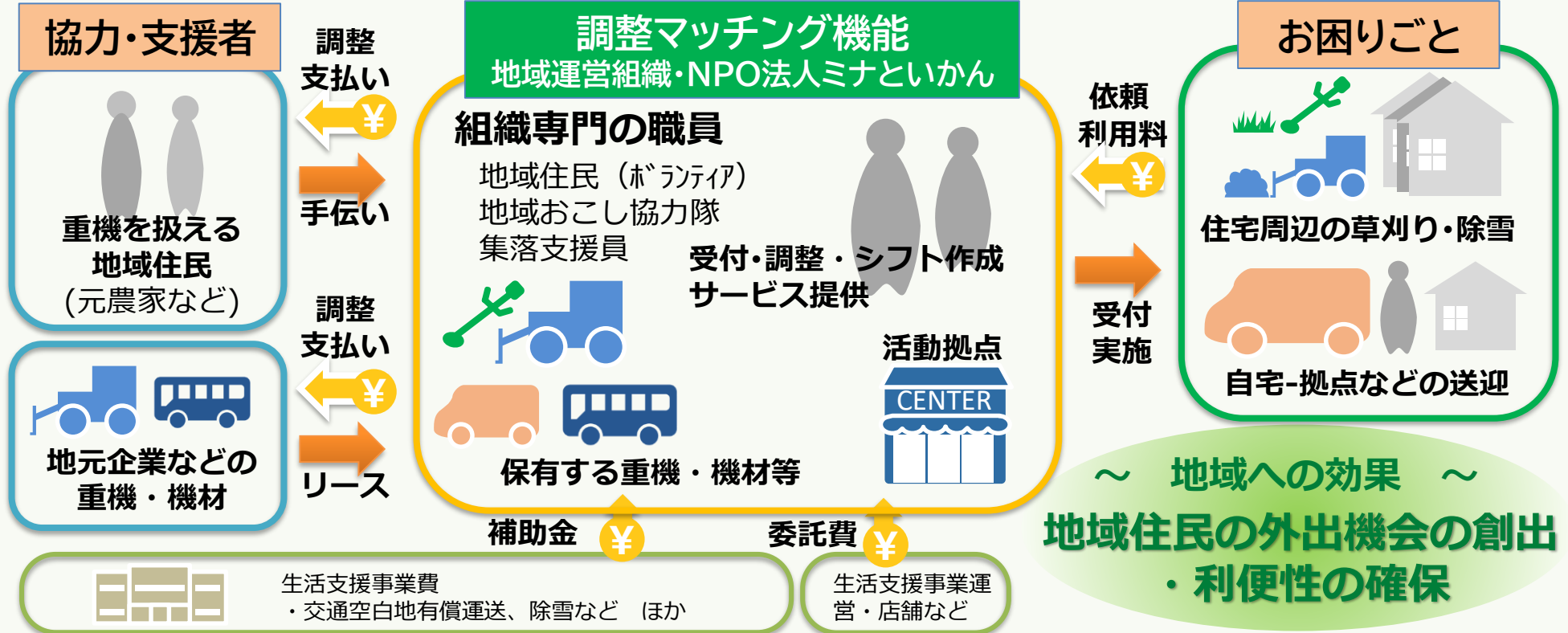

地域運営システム：上記のマッチングによる支えいのしくみを簡素化省力化するためのしくみづくりを目指します

地域運営組織・NPO法人ミナといかんの主な事業

○地域運営組織・NPO法人事務局機能

- ・ 規程、会計、しくみづくり、各種財源に対応した事業体系構築
- ・ 法人活動展開：住み続け支援、公共空間等管理等、各種交流イベント企画運営
- ・ P R 活動：HP整備、SNS情報収集発信

○地域づくりビジョン推進

- ・ 懇談会、WS等開催：地域の未来や夢、課題共有し実現ステップ検討
- ・ プロジェクト等運営：といかん市、共同果樹園、住まい
- ・ 地域課題の検討：集落支援センター（拠点）、住まい、移住定住等
- ・ 住民が地域づくりに関わるしかけ、きっかけづくり
- ・ 得意分野を活かして幅広く地域を包含

○地域活動実験拠点の機能、使い方検討

- ・ 地域参加イベント運営：
みんなでつくる地域の拠点
- ・ 地域住民意見交換

○住み続け支援事業等の推進

- ・ 運営の安定化簡略化、担い手の確保

○その他

- ・ ニーズ調査、ボランティア登録
- ・ ボランティアマッチングアプリ活用、個人カルテ、ふるさと同窓会、防災等
- ・ 先進地視察、講演会等支援
- ・ 各種研修等受講

(地域活動実験拠点:令和6年空家取得・改修)



NPO法人ミナといかん事務所：地域活動実験拠点



NPO法人ミナといかん事務所：地域活動実験拠点



NPO法人で実践した取組

令和6～7年度

各種会議懇談会等

○役員会（理事会）

法人経営運営について理事、監事等により協議検討

- ・令和6年度：5回実施
- ・令和7年度：5回実施

○運営会議

法人会員間での情報共有、運営方針等に関する意見交換会

- ・令和6年度：2回開催
- ・令和7年度：-

○住民懇談会

住民からのご意見、ご提案を伺い法人事業等に反映させます

- ・令和6年度：2回開催
- ・令和7年度：3回開催（団体向け説明会、アンケート報告会）

○その他

- ・各種視察受入
- ・自家用有償旅客運送講習会：地域住民向け
- ・防災関係検討会議

○地域デマンド交通（自家用有償旅客運送）等

- ①問寒別地区・中川町（天塩中川駅）への低料金でのデマンド交通提供
 - ・運行日：原則平日9～17時
 - ・料金：100～900円
- ②おでかけ便：3名以上で片道2時間圏内の送迎を支援します
 - ・料金：無料

○住み続け支援事業

地域で住み続けるうえで必要な機能を提供します

- ・草刈り、除雪、畑おこし、見守り、話し相手、行事、事務作業等

○公共空間等管理

地域の環境整備により住民の生きがいや健康づくりを支援します

- ・ブルーベリー果樹園、農村公園維持管理、パークゴルフ場維持管理
- ・移住住宅管理 等

○交流教育事業

地域の結びつきを強め、誰もが活躍できる場を創出するため支援します

- ・地域行事、団体活動、地域活動等支援

支え合いの仕組みづくり

特定非営利活動（NPO）法人 ミナといかん

有償 ボランティアスタッフ募集！

問寒別地区に誕生した「NPO法人ミナといかん」では、誰もがいつまでも暮らし続けられる「いかん」を目指しています。

そこで、地域の皆さまの得意分野を活かして、地域で必要とされていることをお手伝いいただく有償ボランティアスタッフを募集します。

皆さんがそれぞれできることで地域を支えていくしくみをみんなで作っていきましょう。



お手伝いいただきたい内容

分野	主な内容	謝礼 (30分)	備考
地域交通	問寒別地区内、天塩中川駅を町車両で送迎	500円	講習受講
環境整備 (夏)	草刈、畑	600円	
環境整備 (冬)	除雪	700円	
生活支援	見守り・話し相手	400円	
家事支援	簡単な掃除・洗濯・買物代行・軽作業など	500円	
外出支援	通院、通学、買物同行など	400円	
行事支援	行事開催のお手伝い	400円	
事務代行	事務作業のお手伝い	400円	
その他	こんなことができます！募集	400～円	

年齢性別は問いません。
まずはボランティア登録していただき、希望者の内容と日程で、都合がつくときに参加してくださればOKです！
ご不明な点、詳細はお問い合わせください。

【登録とお手伝い方法】

- ・ボランティアスタッフ登録申込書ご記入
- ・本人確認書類、謝礼金振込口座がわかるものと一緒に申込書を提出
- ・保険等ご加入（NPO負担）
- ・事前の依頼調整に対応できる場合に出動
- ・謝礼受取（毎月精算）

特定非営利活動（NPO）法人 ミナといかん

〒098-2943 天塩郡幌延町字問寒別35番地

☎ 01632-9-7067 (告知端末機)

現在改修中！

仮事務所「町民会館」6-5459 (告知端末機)



ただいま準備中！



特定非営利活動（NPO）法人 ミナといかん

暮らしのサポート受け開始！

問寒別地区に誕生した「NPO法人ミナといかん」では、誰もがいつまでも暮らし続けられる「いかん」を目指しています。

今回、地域の皆さまによる助け合いのしくみをスタートさせて、いつまでも暮らせる地域になるよう活動していきます！



内容と利用料	分野	主な内容	利用料 (30分)
	地域交通	問寒別地区内、天塩中川駅送迎	100円～1,000円
	環境整備 (夏・冬)	夏：草刈、畑おこし。冬：雪かき、車庫雪下しなど	400円～500円
	生活・家事支援	見守り・話し相手、掃除・洗濯など	300円
	行事支援・事務代行	行事開催のお手伝い、事務作業のお手伝い	300円
	その他	こんなことができますか？ (何でもご相談を...)	300円～



有償ボランティアスタッフも引き続き募集しています！
みんなの力で暮らしやすい地域をつくりましょう。
ボランティアするとお手当がもらえますよ。

特定非営利活動（NPO）法人 ミナといかん

代表 芳野福一

〒098-2943 天塩郡幌延町字問寒別35番地

☎/FAX 01632-9-7067 (電話・告知端末機)

ただいま準備中！



地域デマンド交通（自家用有償旅客運送）

概要

NPO法人ミナといかんが運行する自家用有償旅客運送に割安な料金で乗車できます

1. 利用方法

- ① NPO法人ミナといかんで利用登録の申し込み後、利用カードが交付されます
- ② NPO法人ミナといかんに電話で予約（原則1日前まで）し、利用カードを持参して乗車
- ③ 地域デマンド車両に乗車し、目的地で利用料金をお支払い

2. 利用区間

利用区間は、ご自宅と連絡施設又は連絡施設間です

3. 利用料金

行政区（字）ごとに設定された利用区間の料金をお支払いします



主な連絡施設

主な連絡施設箇所図

問寒別市街地

- ① JA 幌延町問寒別支所
- ② Q マート問寒別店
- ③ 問寒別町民会館
- ④ JR 問寒別駅
- ⑤ 問寒別小中学校
- ⑥ 問寒別町民プール
- ⑦ 問寒別郵便局
- ⑧ 問寒別へき地保育所
- ⑨ 問寒別国民健康保険診療所
- ⑩ 幌延町問寒別出張所
- ⑪ 問寒別生涯学習センター
- ⑫ 北海道大学 天塩研究林
- ⑬ 問寒別農村公園
- ⑭ 問寒別消防署
- ⑮ NPO 法人ミナといかん
- ⑯ 三浦理容店問寒別支店
- ⑰ 問寒別パークゴルフ場

問寒別地区全域（市街地以外）

- ⑱ 問寒別西集会所
- ⑲ 問寒別東生活改善センター
- ⑳ 問寒別南集会所
- ㉑ JR 糠南駅
- ㉒ 中間寒生活改善センター
- ㉓ 上問寒地区体育館
- ㉔ 上問寒生活改善センター
- ㉕ 旧 JR 雄信内駅
- ㉖ 雄興集会所
- ㉗ JR 天塩中川駅

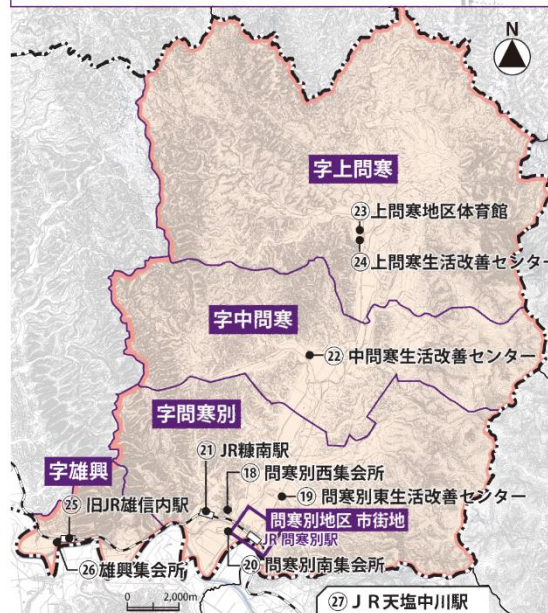

運行時間

平日 9:00~17:00
※土日祝日は運休

利用料金（1人片道）

100円 ~ 500円
(100円)

() 料金
ハイヤー運賃等助成制度の認定を受ける方

利用料金

() 金額：ハイヤー運賃等助成制度適用運賃
※「中川」は JR 天塩中川駅のみ乗降可

	市街地	問寒別郊外	中間寒	上問寒	雄興	中川
市街地	100円 (100円)	200円 (100円)	400円 (100円)	500円 (100円)	500円 (100円)	500円 (100円)

地域デマンド交通（おでかけ便）

概要

- 令和6年5月14日（火）スタート
 - ・運行日：火・木曜日（応談）
 - ・対象：問寒別地区在住者

運行範囲：

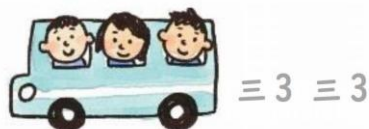
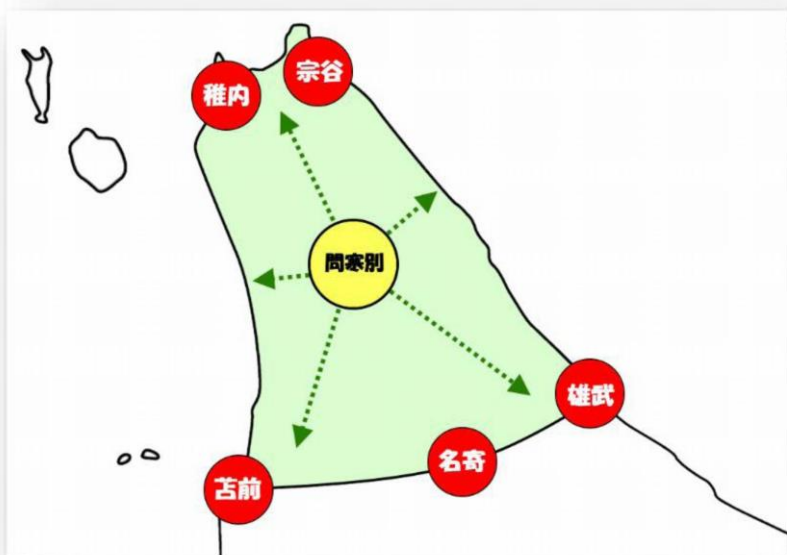

お問い合わせ申し込み：

☎ 01632-9-7067

運用ルール：

- ・3～6名での利用（1～2名でのご利用は不可）
- ・おひとり様、1か月につき1回まで
- ・毎週1組まで
（火曜日に予約があった場合は木曜日は予約できません）
- ・片道2時間以内、日帰りで9:00～17:00の時間内
- ・申し込み締め切りはご利用日の10日前
- ・車内での飲酒不可
- ・業務都合等により運行不可日あり
- ・天候によりキャンセルの可能性あり（冬は別途検討）
- ・当面は無料で運用

ご利用例：

ランチ



温泉



買い物



お花見



パークゴルフ遠征





車のタイヤ交換



そろそろ夏タイヤに交換しませんか？

料金

65歳以上	300円
65歳未満	2000円

お問い合わせ先

NPO法人 ミナといかん

TEL 01632-9-7067

お気軽にお問合せください。

各種事業：農村公園草刈ボランティア

みんなで一緒に公園を綺麗にしませんか？

有償ボランティアスタッフ 募集中

日時 7月18日（金曜日） 9:00～

場所 問寒別農村公園

お問い合わせ先



NPO法人ミナといかん

01632-9-7067



アンケート 説明会



7/25 (金)

昼の部 13:00-14:30

夜の部 19:30-21:00

場所 問寒別生涯学習センター



- ✓ 住民アンケート結果の説明
- ✓ 小林協力隊員研修報告
- ✓ 地域防災に関する説明

問い合わせ先

NPO法人 ミナといかん

天塩郡幌延町字問寒別35番地

☎ 01632-9-7067



問寒別小中学校

学芸会

地域交通運行

10月19日（日）9:30お迎え便運行

お昼ごろ終了次第お送りいたします

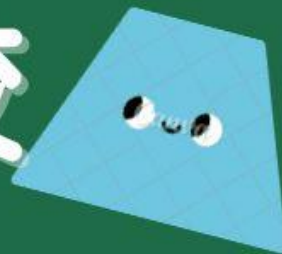

ブルーベリー畑草刈り
ボランティア募集



10月28日（火）

雨天の場合は
中止となります。

1時半から草刈りと冬囲いをします



ブラシカッター
持ち込み歓迎

お問合せ

事務所でも
数台貸出可能

みなといかん

☎ 01632-9-7067

ワークショップ 縫わない編まない マフラー

フリースで作る縫わない
編まないマフラー作り体験

お年寄りの方や親子
での参加も大歓迎!!

2.22(土)

10:00-15:00

参加費：700円

(先着40名限定)

ワークショップに参加しない
方でも、みんなでワイワイ
おしゃべりしに来ませんか？

お問い合わせ先

NPO法人 ミナといかん事務所

☎ 01632-9-7067



ワークショップのお知らせ

第2回まるカフェ



世界で一つだけ

自分だけの金継ぎアクセサリを作ろう

2025.5.12 火曜日

10:00~15:00 随時受付

作業時間1時間程度

参加費 ￥500-

伝統工芸に気軽に触れてみませんか??

たくさんのご参加お待ちしております



NPO法人 
ミナといかん

お茶会

7月7日～11日まで
8日は午後のみ

9時～16時まで



美味しい新茶とお菓子を
ご用意してお待ちしております。

デマンド交通もご利用いただけます。

お問合せ電話番号

01632-9-7067

高齢のお姉さま・
お兄様～お子様連
れの方まで！
大歓迎です

令和7年度 問寒別

7月の 夜の楽しむ会

金の箱を
集めよう!!

7月 **29** 日 (火)

18時半～21時半

町民会館

(雨天時は問寒別生涯学習センター)

焼き鳥、おでん、ホットサンド、ビール、フランク、ポテト等
無料わたあめやヨーヨー、オモチャや手芸、陶芸作品の販売有り

勝ち抜きカラオケ歌合戦
お楽しみ抽選会有り

子供ゲーム『夏の雪合戦』
大人の早飲み早食い合戦

主催：問寒別の7月の夜を楽しむ会
実行委員会 委員長 友井逸平
01632-9-7773

各種イベント企画運営・支援等

いざという時のために

救急救命講習会

お子様連れでの参加も可能です。

受講者限定!!
パン屋さんのパンが購入できる!!

10月29日(水)
10:00~11:30(90分)
問寒別生涯学習センター

講習終了後に認定証が交付されるため、
10月17日までにNPO法人 ミナといかん
までお申し込みください。

心肺蘇生法、AED（自動体外式除細動器）の使い方、止血法、包帯の使い方などを学び、いざというときに人を救うための知識と技術を習得しましょう。

申し込み電話番号 ☎
NPO法人 ミナといかん
TEL 01632-9-7067

講習終了後にみんなでパンを食べながら意見交換をしましょう!

パンの販売もあるよ!

第3回まるカフェ

ワークショップ

WORKSHOP

地域交通運行します。
ご予約ください!

オトわスタ
リを描い
ポジナイ
作ーナル
ろチの!
うをの!

11.8 SAT 10:00-15:00

NPO法人 ミナといかん 事務所内
問寒別35番地 森崎組となり

参加費用 **500**円 ワンコインでパン屋さんのパンが1個付いてくるよ!

申込切 設けておりませんので
ご自由にご参加ください

持ちもの なし。

募集人数 約 **40**組 (先着順)

お問い合わせ先
NPO法人 ミナといかん
01632-9-7067

地域運営組織先進地視察研修（島根県雲南市）

地域運営組織先進地 **若干名**

島根県視察研修会

参加者募集

日程：令和7年11月16日～19日



お問合せ

住民生活課（地域対策係）

TEL 5-1112 告知端末 5-8812

応募締め切り

10月17日

詳しくは裏面をご覧ください。→

行程

- 1日目 11/16 (日) 稚内空港 (13:15) ⇒ 羽田空港 ⇒ 米子空港 ⇒ 松江市内
- 2日目 11/17 (月) 松江市内 ⇒ 雲南市 (視察) ⇒ 雲南市内
- 3日目 11/18 (火) 雲南市 (視察) ⇒ 出雲市内
- 4日目 11/19 (水) 出雲空港 (7:45) ⇒ 羽田空港 ⇒ 稚内空港 (12:35)

※経路は変更になる場合がございます

問寒別地区に地域運営組織が 出来て、次のステップへ

参加対象

- 18歳以上の幌延町在住の方
- 簡単な研修感想文を提出できる方
- 以下いずれかに該当する方

- ① 問寒別地区地域づくりビジョンの取り組みに関心のある方
- ② 問寒別地区NPO法人の運営に関心のある方（ご協力・ご支援）
- ③ 全国各地の地域づくりの取り組みに関心のある方
- ④ 地域づくりのために個人や団体で活動されている（されたい）方
- ⑤ 視察を通して今後の活動にいかそうとされる方



※町職員、集落支援員、協力隊等関係者が一緒に参加します。

その他

- 町から職員旅費に準じた経費をお支払いします。
- ※事前に参加者説明会を開催します。
- ご応募が定員を超えた場合には参加いただけない場合がございますので、予めご了承ください。

といかんべつ地区

ふるさと同窓会（仮名）

IN

東京

令和7年11月3日(月・祝)14:00~16:00 開催！

東京交通会館 第一会議室B
〒100-0006 東京都千代田区有楽町2丁目10-1

11/3 (月・祝) といかん・ふるさと同窓会in東京 開催

今住んでる住民だけで地域づくりを進めることには限界もあるため、「といかん」地域の出身者、在住経験者、ファンなど地域ゆかりの方と繋がる取組「ふるさと同窓会」を**41名**の皆さまにご参加いただき東京で開催しました。今後は、ふるさとの行事に参加してお手伝いしてもらったり同窓会にふるさとからも参加したりするなど相互交流を進め、ふるさと動画制作などで地域の魅力を発信して「**といかんファン(応援団)**」づくりを進めていきます！



野々村町長：ふるさと報告

同窓会には、野々村町長も参加して今の幌延町の現状などを報告しました



同窓会：41名参加

同窓会には41名も参加あり大盛況！その半分はすでに糠南クリパヤウタラ民などの関係人口



参加者交流：文字通りの同窓会

文字通りの同級生が再会するなど同窓会の雰囲気になりました。皆さん都会で活躍されています！



懇親会：24名参加

懇親会では、お酒も進んでさらにディープなといかん愛で盛り上がりました！

同窓会・視察の報告！
次年度へ向けた要望等
をお聞かせください！！

ふるさと
同窓会
in東京



NPO法人ミナといかん

住民懇談会

鳥根県
雲南市の
視察



次年度の
事業に
ついて



日時 2025年12月16日（火） 19:00～21:00

場所 問寒別生涯学習センター

問寒別地区在住の方・在勤の方どなたでもご参加頂けます！

問い合わせ

01632 - 9 - 7067



<https://minatoikan.jp/>

地域おこし協力隊の大募集！！

くらしごと
(WEBページ用)



このへん！！

最大3年、1年からでもOK！
休学してちょっと違う経験に
定年後の第二の人生に
北海道での生活はいかがですか？

北海道 幌延町 地域おこし協力隊募集

まずはお試し協力隊で
問寒別の魅力を
知ってほしい！！
2泊3日で体験してください

応募用フォーム



第二の人生を

問寒別地区で活動してくれる地域おこし協力隊を募集しています！！

- ・ 赴任旅費（引っ越し費用相当）支給あり
- ・ 住宅料全額支給（電気・水道料などは自己負担）
- ・ 2泊3日のおためし（旅費宿泊費助成あり、行き帰り行程自由、日程随時）

まずは旅行がてら遊びに来てください！！



問寒別地区の見どころ



北海道 ほろのべ町 [地域おこし協力隊] 募集

あなたの「好き」で、
地域を盛り上げるお仕事です 月給25万円

【応募に関すること】

北海道天塩郡幌延町字問寒別35番地

NPO法人 ミナといかん

☎ 01632-9-7067

mailing-list@minatoikan.jp

instagram



【その他協力隊(集落支援)に関すること】

北海道天塩郡幌延町宮園町1番地1

幌延町役場 住民生活課 (地域対策係) 町HP

☎ 01632-5-1112 (内線155)

chitai@town.horonobe.lg.jp



現在の主な課題について

○ 組織体制等

- ・事務局体制整備強化:事務処理機能向上、協力隊等人材確保育成
- ・事務局運営ノウハウ備蓄:各種団体連携、講習研修等受講等
- ・事務局所属:町職員からNPO職員への切り替え
- ・地域団体、地域住民が地域運営組織に密接に関わる仕組みづくり
- ・地域活動拠点(事務所)の賑わい創出

○ 地域住民等の地域づくりへの参加促進

- ・地域運営組織認知度向上、効果実感による、地域づくりへの関り促進
- ・地域共助体制構築:支え合い助け合いのしくみ促進
- ・住民見守り体制構築:見守り訪問等
- ・防災対策等:有事のへの備え強化
- ・地域づくり担い手の確保育成:協力隊等募集、関係人口拡大