

# 町民くらしのカレンダー 6月 (Jun)

注：保セ=保健センター/子セ=子育て支援センター

1 木		16 金	脳ドック (予約制・保セ)
2 金	つぼみひろば10:30～11:30 (子セ) 明和会健康相談11:00～ (下沼寿の家)	17 土	脳ドック (予約制・保セ) ふるさと自然体験チャレンジ教室「地引網・釣り体験」8:20～12:40 (天塩港)
3 土	車いすソフトボール合宿・体験会 14:30～17:00見学のみ (総合体育館)	18 日	
4 日	車いすソフトボール合宿・体験会 8:50～12:00 (総合体育館)	19 月	すきっぷくらぶ 10:00～11:00 (問寒別へき地保育所)
5 月	出張ひろば 10:00～11:00 (問寒別へき地保育所)	20 火	つぼみひろば 10:30～11:30 (子セ) お手軽クッキング教室 18:30～ (保セ) 子ども運動教室 [キッズダンス教室] 16:30～18:00 (総合体育館)
6 火	2歳児健康相談 9:45～ (保セ)	21 水	にこにこ教室 10:00～ (問寒別生涯学習セ) 軽体操教室「ヨガ」10:00～11:30 (総合体育館)
7 水	めばえひろば 10:30～11:30 (子セ) 特定健診・がん検診申込み締切	22 木	めばえひろば 10:30～11:30 (子セ)
8 木	わかばひろば 10:30～11:30 (子セ)	23 金	わかばひろば 10:30～11:30 (子セ) にこにこ教室 9:30～ (保セ) 5歳児健康相談 13:15～ (保セ) 書道教室 (一般) 18:30～20:30 (役場2階大会議室)
9 金	【問寒別出張診療日】 すくすく健診 13:00～ (保セ)	24 土	書道研修 (子ども) 9:30～11:30 (役場3階 和室)
10 土	幌延町民プールオープン	25 日	
11 日		26 月	
12 月	【心療内科・精神科診療日】	27 火	
13 火	すきっぷくらぶ 10:00～11:00 (こども園遊戯室) ぱくぱくきっず 13:30～ (保セ)	28 水	【心療内科・精神科診療日】
14 水	ノーカーデー	29 木	
15 木	親子リズム体操遊び 10:30～11:30 (こども園遊戯室) 脳ドック (予約制・保セ)	30 金	

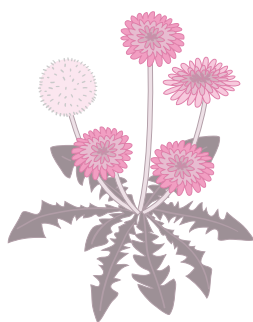

★お悔み申し上げます  
別府ミツエさん(94歳)宮園町  
佐々木啓隆さん(40歳)下沼  
近正 陽子さん(72歳)1条北2  
高橋 春美さん(84歳)下沼  
中山千代美さん(90歳)1条北2

## 戸籍の窓

◇幌延町社会福祉協議会へ  
(香典返しの一部)  
別府 昇さん(母)宮園町  
佐々木忠光さん(長男)下沼  
近正 邦敏さん(母)3条南2  
高橋 一彦さん(母)下沼

ご寄付ありがとうございます  
ごぞいます

4月