

町民くらしのカレンダー 10月 (Oct)

注：保セ=保健センター
 生セ=幌延町生涯学習センター
 問セ=問寒別生涯学習センター
 総体=総合体育館
 子セ=子育て支援センター
 老福セ=老人福祉センター
 問保=問寒別へき地保育所
 国施=国際交流施設

1日	幌延町民文化祭 9:00～16:00 (国施)	17日	ますます健康教室 14:00～ (保セ) つぼみひろば 10:30～11:30 (子セ)
2月		18日	にこにこ教室 10:00～ (問セ)
3日	つぼみひろば 10:30～11:30 (子セ)	19日	めばえひろば 10:30～11:30 (子セ)
4日	めばえひろば 10:30～11:30 (子セ) 生活での不安・悩みや困りごと出前相談会 13:00～15:30 (生セ)	20日	福寿会健康相談 14:00～ (老福セ) わかばひろば 10:30～11:30 (子セ)
5日	はつらつ教室 9:45～ (保セ) わかばひろば 10:30～11:30 (子セ)	21日	2017青少年のための科学の祭典 幌延大会 10:00～15:00 (ゆめ地創館) ソフトエアロビクス教室 / 子ども運動教室 10:00～11:30 (総体)
6日	【問寒別出張診療日】 すくすく健診 13:15～ (保セ) 舞台芸術鑑賞事業「東京プラススタイル 公演」 19:00～21:00 (国施)	22日	
7日		23日	
8日		24日	子育て相談 (予約制) (保セ)
9日	体育の日	25日	子育て相談 (予約制) (保セ)
10日		26日	はつらつ教室 9:45～ (保セ) ますます健康教室 18:30～ (保セ)
11日	ノーカーデー	27日	書道教室 (一般) 18:30～20:30 (役場2階大会議室) 巡回無料法律相談 13:00～16:00 (保セ)
12日	はつらつ教室 9:45～ (保セ)	28日	書道研修 (子ども) 9:30～11:30 (役場3階和室)
13日	にこにこ教室 9:30～ (保セ)	29日	
14日		30日	【心療内科・精神科診療日】
15日	秋の全道火災予防運動 (10月31日まで) 町内会対抗ミニバレーボール大会 13:00～ (総体)	31日	総合スポーツ公園クローズ
16日	【心療内科・精神科診療日】 出張ひろば 10:00～11:00 (問保) 火災予防パレード (幌延10:00、問寒別13:30)		

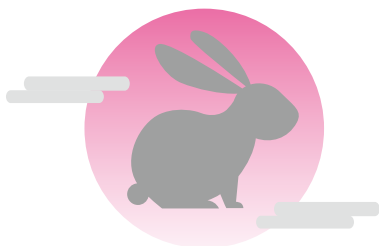

★お悔み申し上げます
 森本 義雄さん(69歳) 3条北1
 伊藤 光子さん(83歳) 1条北2
 中山 静子さん(91歳) 1条北2
 矢野 富次さん(86歳) 栄町
 矢野 富雄さん(90歳) 2条南2

戸籍の窓

◆幌延町社会福祉協議会へ
 (香典返しの一部)
 森本 弘美さん(夫) 3条北1
 伊藤 静恵さん(母) 中間寒
 矢野 浩樹さん(父) 栄町
 矢野 法一さん(父) 4条南2

ご寄付ありがとうございます
 8月