

6月 町民くらしのカレンダー

期日	行 事	時 間	場 所
1 月	にこにこ教室協力員説明会	10:00～(幌延)	保健センター
		14:00～(問寒別)	問寒別生涯学習センター
2 火			
3 水	リズム体操あそび	11:00～11:30	子育て支援センター
4 木			
5 金	にこにこ教室(幌延)	9:30～	保健センター
	わくわくひろば	10:30～11:30	子育て支援センター
	福寿会健康相談	13:30～	老人福祉センター
	運動教室Re:body	19:00～	総合体育館柔剣道室
	問寒別出張所診療		問寒別診療所
6 土	幌延小学校運動会	9:00～12:00	幌延小学校グラウンド
7 日			
8 月			
9 火	ファミサポ研修会	10:00～11:30	子育て支援センター
10 水	心療内科・精神科		幌延町国民健康保険診療所
11 木	すくすく健診	13:30～	保健センター
12 金	運動教室Re:body	19:00～	保健センター
13 土	幌延町民プールオープン	13:00～	幌延町民プール
14 日	問寒別小中学校運動会	10:30～14:00	問寒別小中学校グラウンド
15 月			
16 火			

期日	行 事	時 間	場 所
17 水	にこにこ教室	10:00～	問寒別生涯学習センター
	わくわくひろば	10:30～11:30	子育て支援センター
18 木			
19 金	5歳児健康相談	13:15～	保健センター
	運動教室Re:body	19:00～	総合体育館柔剣道室
20 土			
21 日			
22 月			
23 火			
24 水	まちいちカフェ(遠足)	9:30～	下沼ビジターセンター
	心療内科・精神科		幌延町国民健康保険診療所
25 木	キメキメダンスクラブ	9:30～	保健センター
	親子サロン	10:30～11:30	子育て支援センター
26 金	少年少女陸上記録会	9:30～12:00	幌延小学校グラウンド
	運動教室Re:body	19:00～	総合体育館柔剣道室
	図書企画展(7月26日まで)		幌延町生涯学習センター
27 土			
28 日			
29 月			
30 火			

※ 子育て支援の事業については告知端末機でご案内します。随時ご確認ください。

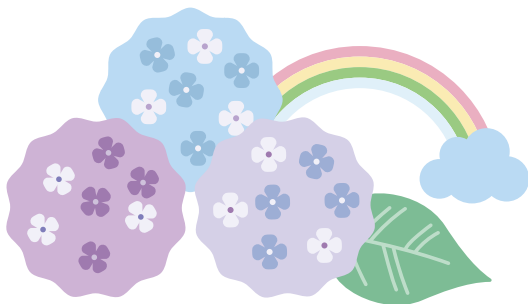

■お悔み申し上げます
 黒澤 明正さん(56歳) 字幌延
 山口 直作さん(93歳) 宮園町
 西澤 和子さん(83歳) 2条南1
 五福 典子さん(81歳) 1条北2

戸籍の窓

3・4月

◇幌延町社会福祉協議会へ
 (香典返しの一部)
 西澤 利彦さん(妻) 2条南1

ご寄付ありがとうございます
 いただきます

4月